

Priorités et axes de travail proposés à la fédé CMR de Vendée

ALLER VERS ... CHEMINER AVEC...

En venant visiter votre fédération CMR, le CMR national par ses membres bénévoles, salariés et équipe d'aumônerie souhaite :

- Assurer une présence au plus près de chaque fédé
- Soutenir – écouter – aider à la relecture – chercher des points d'appui, identifier des partenariats -...
- Assurer les fédés qu'elles ne sont pas seules, isolées
- Faire ressentir et vivre une vraie proximité, un sentiment d'appartenance
- Mettre des visages sur des noms (« le national » - « la fédé... »)
- Donner l'occasion de dire la richesse de sa vie et de sa vie CMR
- Donne l'occasion de dire sa lassitude ou son épuisement, parfois,
- Entendre des pistes et des possibles, quand la fédé pensait avoir tout essayé
- Et retrouver du souffle, de l'énergie, une espérance : l'envie de repartir, regonflé, pour 1 ans, pour 5 ans, pour 10 ans !!!
- Expliquer et inviter à participer aux RESEAUX NATIONAUX des RESPONSABLES FEDERAUX / des ACCOMPAGNATEURS FEDERAUX
- Présenter la formation « MIEUX CONNAITRE SON TERRITOIRE pour AGIR » et inciter à y participer et/ou à rebondir localement en y développant ce « diagnostic de territoire »

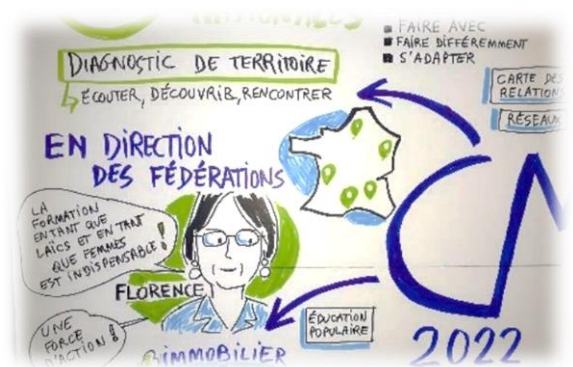

Pistes pour la fédé de Vendée

- Faire de même en allant voir les équipes, chez elles,
- Faire de même en organisant localement, sur un secteur la journée de lancement (à l'image de cette journée du 30 septembre à La Flocellière), ou l'AG.
- Profiter de ces journées pour inviter concrètement, par des contacts personnels, les partenaires locaux : Eglise Verte, Association d'éducation à l'environnement, élus, EAP...
- Entrer dans cette habitude de proposer à des gens de venir goûter au CMR par un temps festif, un temps fort fédéral, une soirée thématique (eau, environnement,
- Inviter chaque membre à inviter à son tour 1 ou 2 personnes : « J'y serai... tu viens avec moi, c'est ouvert à tous... »

On peut venir au CMR par la fréquentation de temps festifs (1, puis 2, puis 3, ... puis on peut proposer ensuite de venir voir ce qui se vit dans l'équipe CMR locale)

- Ne jamais rater une occasion d'inviter, d'élargir l'espace de sa tente, modestement... c'est rendre visible le CMR par ses thématiques et ses temps forts.
- Inviter chaque équipe à faire de même : celui qui reçoit la réunion d'équipe chez lui peut aussi inviter un partenaire local, un ami, un élu, le prêtre,... à rejoindre ponctuellement l'équipe. La personne pourra témoigner de ses engagements, de sa

vie (par exemple : un animateur du CPIE, un couple qui vit concrètement des moyens de transport doux, un élu qui travaille sur les questions d'urbanisme, un paysan touché par la grippe aviaire et qui ne repart pas...)

- Proposer à la paroisse locale (celle du lieu qui accueille un temps fort CMR ou celle du lieu de vie de l'équipe CMR) de préparer et vivre une célébration « avec les outils CMR » (accueil, partage d'Évangile, chants, prières spontanées, verre de l'amitié...)
- Réfléchir à la participation en 2024-2025 d'un membre bénévole et de l'APF (Mireille) à la Formation nationale « Mieux connaître son territoire pour agir ».
- Identifier sur la fédé un territoire qui pourrait recevoir ce « Diagnostic de territoire » expérimenté lors de la formation.

PARTENARIATS et VISIBILITE

Une des orientations nationales est d'identifier, de vivre et de renforcer, des partenariats.

Nous invitons chaque fédé CMR à repérer localement quels peuvent être ces partenaires.

Nous invitons chaque fédé CMR à faire un pas vers ces partenaires pour agir localement

- Assurer une présence au plus près de chaque fédé
- Soutenir – écouter – aider à la relecture – chercher des points d'appui, identifier des partenariats -...
- Assurer les fédés qu'elles ne sont pas seules, isolées
- Faire ressentir et vivre une vraie proximité, un sentiment d'appartenance
- Mettre des visages sur des noms (« le national » - « la fédé... »)
- Donner l'occasion de dire la richesse de sa vie et de sa vie CMR
- Donne l'occasion de dire sa lassitude ou son épuisement, parfois,
- Entendre des pistes et des possibles, quand la fédé pensait avoir tout essayé
- Et retrouver du souffle, de l'énergie, une espérance : l'envie de repartir, regonflé, pour 1 an, pour 5 ans, pour 10 ans !!!

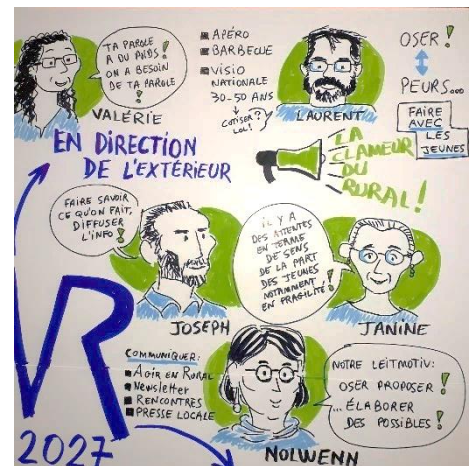

Pistes pour la fédé de Vendée

- Vivre le Festival Alimentterre sur un secteur
- Travailler avec l'ACE chaque fois que c'est possible
- Le Secours Catholique travaille sur les mobilités : se rapprocher d'eux
- Avec Solidarités Paysans, reconduire les soirées ouvertes d'échanges sur la grippe aviaire (autre thème sûrement possible).
- Avec les mouvements d'Eglise, les EAP, des associations : lire et réagir au nouveau texte du Pape « Laudato Si (2) », ou aux propositions qui sortiront du synode,...
- Rechercher et inviter des jeunes « 30-50ans » à se joindre au visio organisées par le groupe « 30-50 » national : 1 soir – 1 visio – 1 question : être jeune en rural / s'engager / ...
- Relayer les publications nationales : « Faire mouvement » / News letter auprès de toutes les équipes
- Proposer à chaque équipe de s'abonner à Agir en rural.

SPIRITUALITE

Il revient au CMR et à toute l'action catholique d'incarner au sein de l'Eglise et dans le monde d'une manière de vivre sa foi.

Le lien VIE-FOI est au cœur de la spiritualité de notre mouvement.

La vie, le réel de la vie c'est le « lieu » où Dieu se fait connaître à nous (spiritualité de la rencontre) : Dieu est présent dans le cœur de la vie des hommes, des femmes, des jeunes (enfants, jeunes, adultes)

« Ne lâchez pas le réel. Vous êtes un marqueur. Vous témoignez de la présence de Dieu dans le monde. Vous témoignez d'une autre façon de dire Dieu dans l'Eglise. Ramenez nous au réel, à l'incarnation. Tenez de l'intérieur pour que ce réel ne s'envole pas.

Continuez de dire à l'Eglise qu'on ne va pas à Dieu sans le réel de la vie des femmes et des hommes. » ML Durand Fedear 23-04-2022

Les rencontres que l'on fait, chaque rencontre est un chemin, une chance, de rendre Dieu présent au cœur du monde par notre posture, la qualité de l'attention à l'autre et en particulier de celui qui se sent seul, petit, exclu.

Nous pensons qu'il ne faut pas craindre d'être plus visible au sein de l'Eglise. Notre manière de vivre notre foi et d'annoncer Jésus, par nos actes, notre présence, nos rencontres, peut rejoindre des gens... et est tout à fait opportune aujourd'hui.

Pour témoigner de ce qu'est l'Action Catholique et plus particulièrement le CMR : le CMR national vient de rédiger un Texte sur la Spiritualité en CMR.

A l'occasion de la rencontre avec le Pape en janvier 2022, le CMR et les mouvements d'action catholique de France ont écrit un magnifique texte : « Être apôtre aujourd'hui »

Il faut diffuser ces deux textes auprès de nos évêques, de nos responsables diocésains (DEMAF), auprès de nos curés, des EAP...

Le CMR national incite les équipes fédérales à rencontrer – inviter avec les évêques régulièrement (une fois par an) : « pour éclairer nos évêques » D.Noblot



Pistes pour la fédé de Vendée

- Lire, diffuser et faire connaître les deux textes « Spiritualité en CMR », « Apôtre aujourd'hui »
- Réunir une fois par an les accompagnateurs d'équipe pour relire avec eux ce qu'ils vivent au sein des équipes et ce que les équipes vivent entre elles
- Réfléchir à des appels à lancer auprès de futurs accompagnateurs d'équipes
- Penser en région Pays de Loire la formation des accompagnateurs d'équipe
- Relancer l'Equipe d'Aumônerie Diversifiée pour qu'elle soit vraiment une équipe et qu'elle se relie au Réseau national des accompagnateurs (lancée par l'ENAD).
- Repenser l'utilisation de la DRC pour maintenir un temps de discernement ou de lecture de la Parole de Dieu dans les réunions d'équipe. Même sans accompagnateur ce temps peut être vécu.
- Découvrir la DRC faite il y a 4 ans par la fédé 49 voisine et voir comment la proposer dans la fédé.

EVENEMENT NATIONAL 2025

Le CMR national a souffert de l'annulation du congrès 2020 de Tarare.

Nous souhaitons vivre un grand temps fort festif national (décision des JN et AG 2023) en 2025

Un évènement festif « Festi'Rural » dans le Cantal les 22-23-24 août 2025

Un évènement festif qui se prépare dès

2024 : du 22 au 26 juillet « L'Ecole des territoires »

Un évènement festif national sur lequel on communique dès 2023 pour BLOQUER la date.

Un évènement festif national 2025 qui sera la priorité des fédés : se mobiliser et orienter son action autour de cela.

Un évènement qui permettra de mobiliser localement par des évènements étonnants : marche, vélo, ânes, caravane ... Porteur de parole...

Un appel à sortir de chez soi

Un appel à la rencontre locale...

Un appel à inviter largement puisque ce ne sera pas un congrès (donc pas un évènement réservé aux membres)

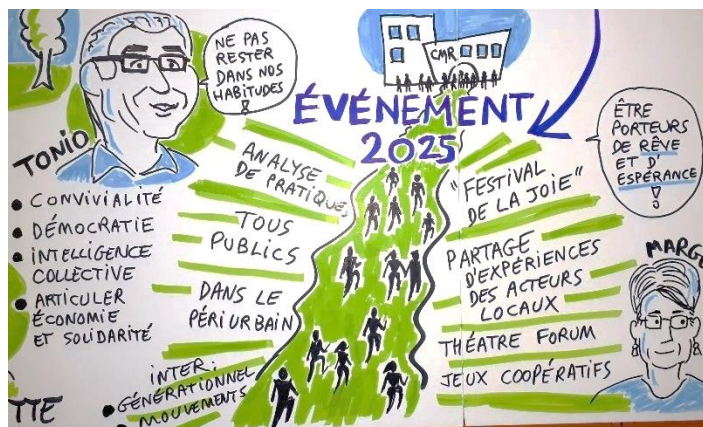

Pistes pour la fédé de Vendée

- Diffuser la date et inciter les gens à bloquer les 22-23-24 août 2025.
- Chercher comment faire connaître cet évènement en imaginant des mobilisations locales originales pour diffuser l'information, la thématique, le lieu... et inviter largement : organiser une ou des randonnées qui convergent vers un lieu centre et qui crée localement un temps de communication.
- Rallier 2 points phares de la fédé : en vélo, en âne, avec des mobilités douces et écologiques / avec des partenaires... pour faire connaître l'évènement.
- Inciter les jeunes et les familles à s'inscrire : l'évènement sera festif, avec un village pour les enfants (avec l'ACE), des propositions pour les jeunes (avec MRJC) y compris dans la co-construction, avec une région touristique accueillante (Le Cantal) pour les familles
- Trouver localement, en Vendée, des gens qui connaissent le Cantal (pour des contacts là bas) et des gens qui voudraient s'investir dans la préparation de l'évènement (des groupes de travail vont être proposés dès ce mois de novembre.
- COMMUNIQUER au rythme du national, au fur et à mesure des infos que transmettront les groupes de travail.

TERRE LIEU

Le CMR national souhaite créer / investir / acheter un Terre Lieu en rural.

Une manière de vivre concrètement l'accueil, les partenariats et une thématique sur un territoire.

Le CMR national travaille à la recherche du lieu le mieux adapté et sollicite les fédés pour repérer ici ou là des lieux possibles.

Pistes pour la fédé de Vendée

- La Maison de la Nature à La Flocellière est un très beau site au sein duquel nous verrions bien ce Terre Lieu.
Connaissez vous d'autres lieux ?
- Le Village de La Vergne que nous avons aussi visité a des atouts, mais la gouvernance et les bénévolat semble s'essouffler...
- A vos recherches si vous percevez ici ou là d'autres opportunités.
- Nous avons bien entendu la précaution émise par la fédé de Vendée quant à la destination et l'utilisation du produit de la vente de Montgeron : « Que tout l'argent récolté par cette vente ne serve pas au Tiers Lieu, mais aussi à payer les salaires sur un budget de fonctionnement fortement déficitaire ».



FINANCES – EDUCATION FINANCIER

Devant les baisses régulières de nos cotisations et le nombre décroissant de nos adhérents, un travail collectif de mobilisation doit être mené. Actuellement, la grande enquête nationale confirme ce que nous pensions : environ 40% des membres qui se retrouvent en équipe CMR ne versent pas d'adhésion.

Les raisons sont diverses et variées.

Mais nous imaginons aisément qu'il peut aussi y avoir de l'oubli, du laisser aller, des questions qui ne sont plus posées au sein des équipes sur cette adhésion indispensable.

On ne peut pas faire CMR seul : c'est un trépied : Equipe – Fédé – National qui doit être solidaire. Nous invitons, via le réseau des responsables fédéraux, à une action vers les équipes dans chaque fédé.

L'objectif est que chaque fédération CMR trouve une manière de questionner ses équipes (sans doute en allant voir ou en téléphonant) pour que la question de l'adhésion, de qui adhère, de comment on se sent CMR soit posée.

Nous visons de passer à 80% d'adhérents cotisants à l'horizon 2030.



Première étape : AG 2023

Seconde Etape : Visio 12 Octobre 2023

Troisième Etape : Réflexion en CA fédéral : qu'est ce qu'on peut faire localement vers nos équipes ?

Quatrième étape : Visio Responsables Fédéraux le 15 février 2024

Cinquième étape : Journées nationales et AG nationale 26-27 et 28 avril 2024.

Pistes pour la fédé de Vendée

Un travail récent a été fait autour de la cotisation (adhésion) minimum pour que tous adhèrent (10€).

Vérifier l'efficacité, l'impact de cette proposition sur les équipes

Mesurer comment les gens cotisent plus pour arriver à des finances équilibrées

Revoir avec le CMR national la question de la déduction fiscale.

APPELER DE NOUVEAUX BENEVOLES AU CA NATIONAL

et dans les GROUPES de TRAVAIL

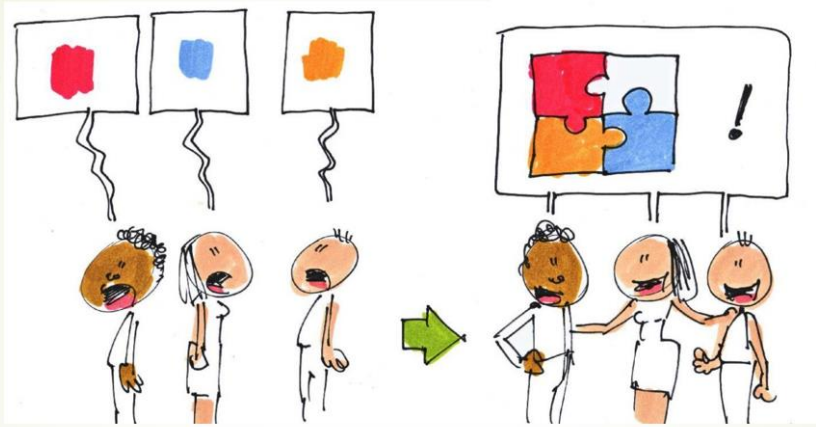

EN DIRECTION DES FÉDÉRATIONS

**Appeler de nouveaux ADMINISTRATEURS
à rejoindre le CA national**

**Et chez toi, dans ta fédé... qui peut être appelé ? A qui offrir la
chance de vivre cette aventure unique et tellement enrichissante ?**

The illustration shows three individuals on the left, each holding a single puzzle piece (red, blue, and orange). A green arrow points to the right, where three individuals are shown holding a completed puzzle piece (red, blue, and orange) together, with an exclamation mark next to it. The text 'EN DIRECTION DES FÉDÉRATIONS' is written in red above the puzzle piece. Below the illustration, the text 'Appeler de nouveaux ADMINISTRATEURS à rejoindre le CA national' is written in green, followed by the question 'Et chez toi, dans ta fédé... qui peut être appelé ? A qui offrir la chance de vivre cette aventure unique et tellement enrichissante ?' also in green. A decorative graphic of a red arrow with yellow and blue speech bubbles is on the left side of the slide.